Prac T5.8: relaciones de confianza

1. Clonad o instalar de cero un sistema operativo Windows 2016 server. A las máquinas clonadas hay que desinstalarles el Active directory.

2. Poned a la segunda máquina Windows 2016 server la siguiente configuración:

   a. Nombre de máquina: otroservXX donde XX es vuestro número de lista.

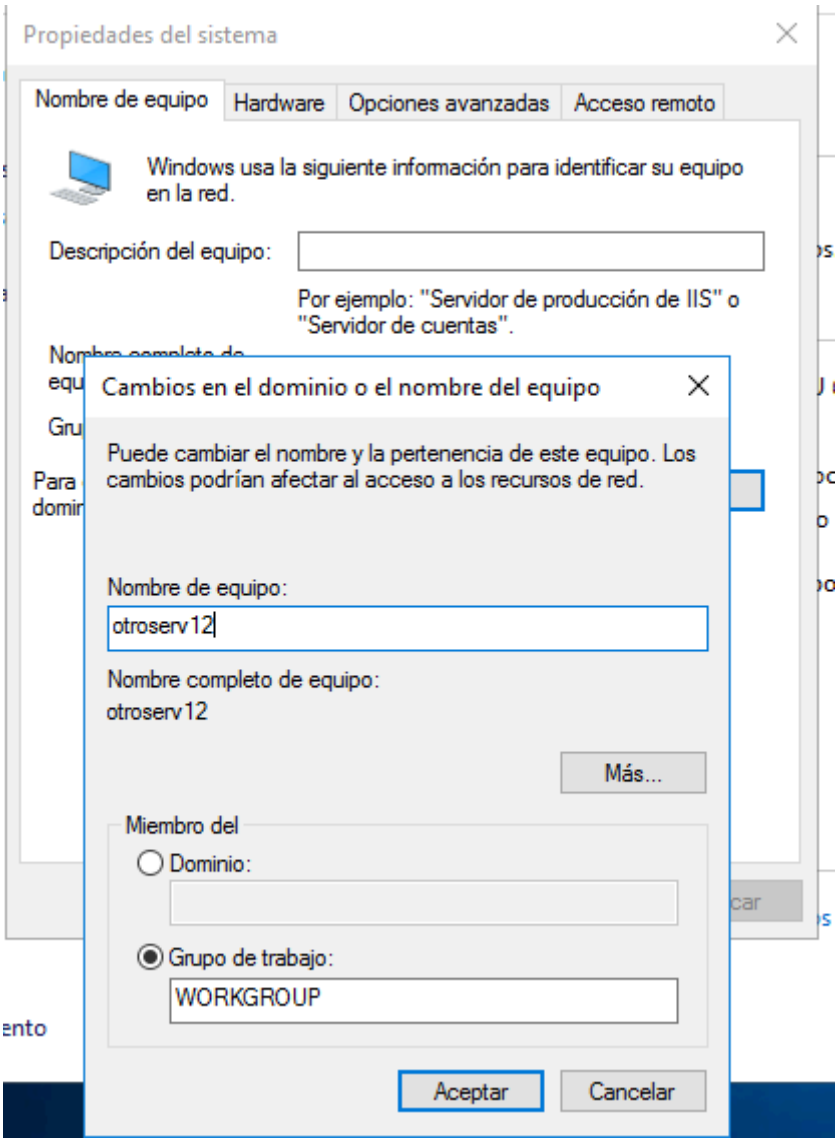

   b. Configurad la dirección IP de la siguiente forma:

      i. Dirección IP: 192.168.44.1YY donde YY es vuestro número de lista +50

      ii. Máscara: 255.255.255.0

      iii. Puerta de enlace: 192.168.44.1

      iv. DNS: 127.0.0.1

      v. DNS secundario: 192.168.44.1

c. La máquina virtual tiene que estar en Bridge.

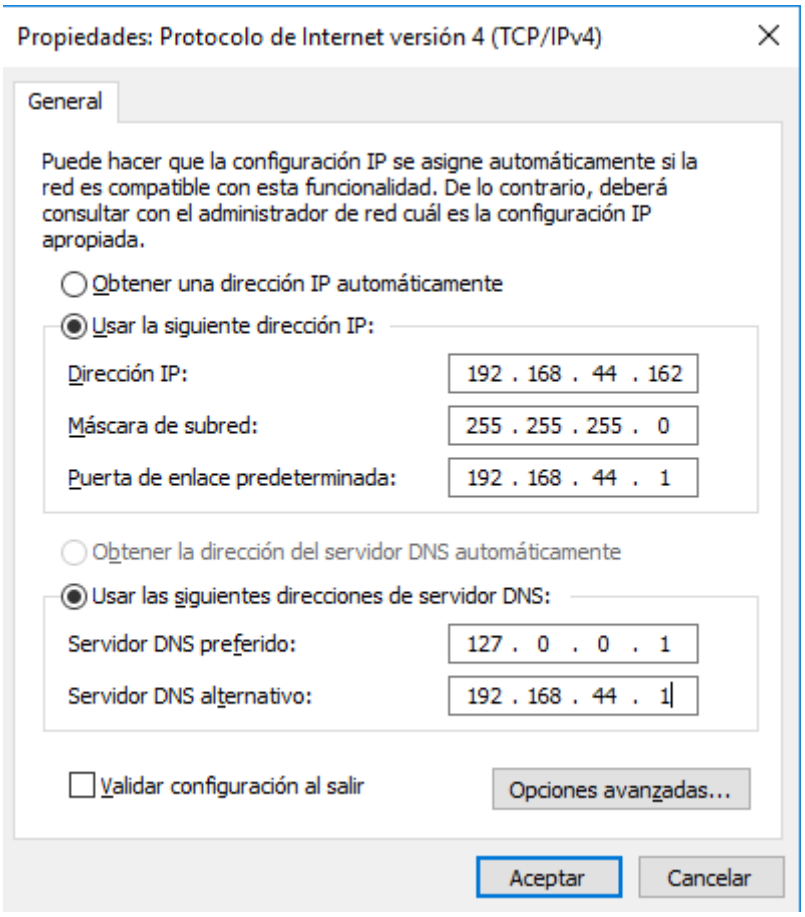

3. Instala el active directory y crea un dominio nuevo en un bosque nuevo llamado smrXX.es donde XX es vuestro número de lista.

En **Administrador del servidor - Agregar roles y características:**

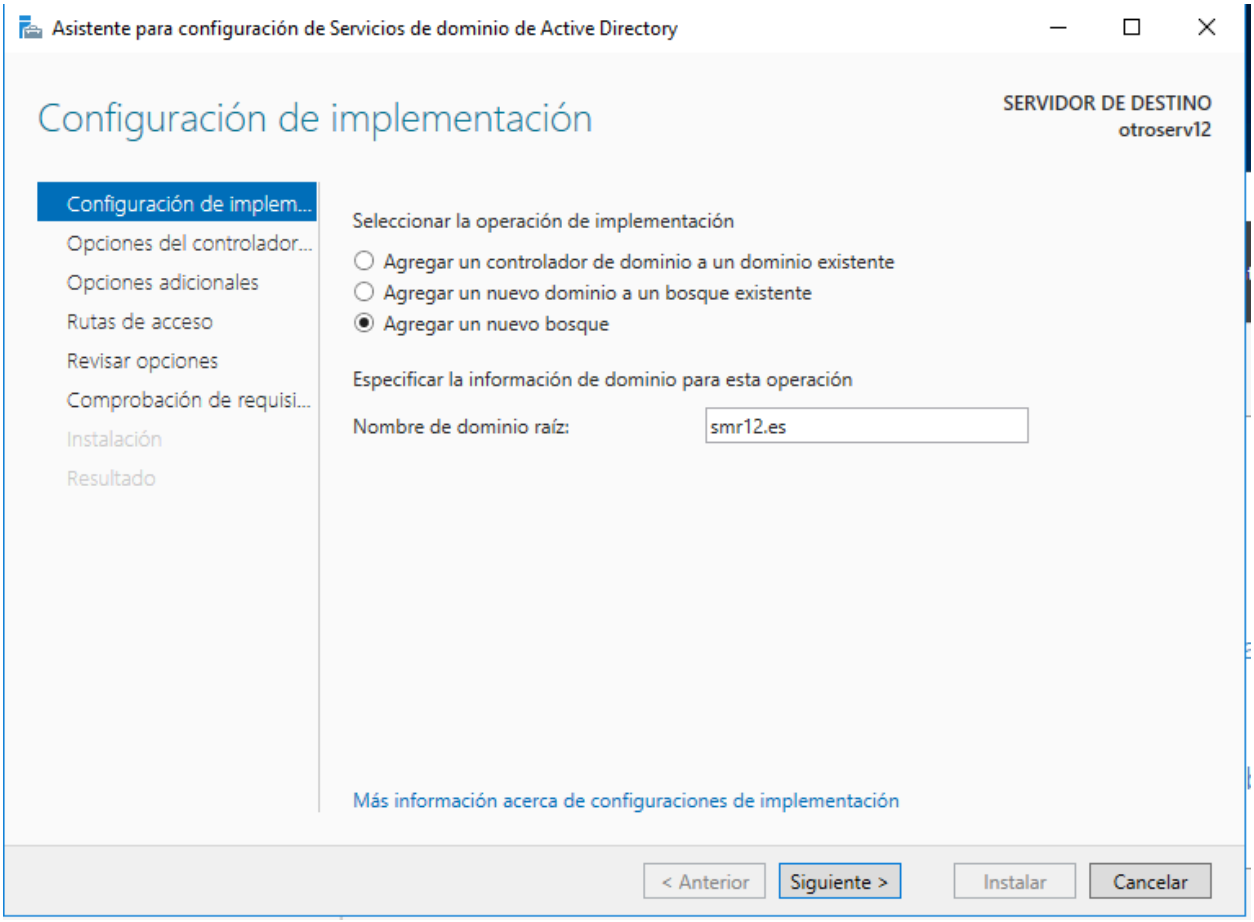
Asistente para configuración de Servicios de dominio de Active Directory
Configuración de implementación
SERVIDOR DE DESTINO
otroserv12
Configuración de implem...
Opciones del controlador...
Opciones adicionales
Rutas de acceso
Revisar opciones
Comprobación de requisi...
Instalación
Resultado
Seleccionar la operación de implementación
Agregar un controlador de dominio a un dominio existente
Agregar un nuevo dominio a un bosque existente
Agregar un nuevo bosque
Especificar la información de dominio para esta operación
Nombre de dominio raíz:
smr12.es
Más información acerca de configuraciones de implementación
< Anterior
Siguiente >
Instalar
Cancelar

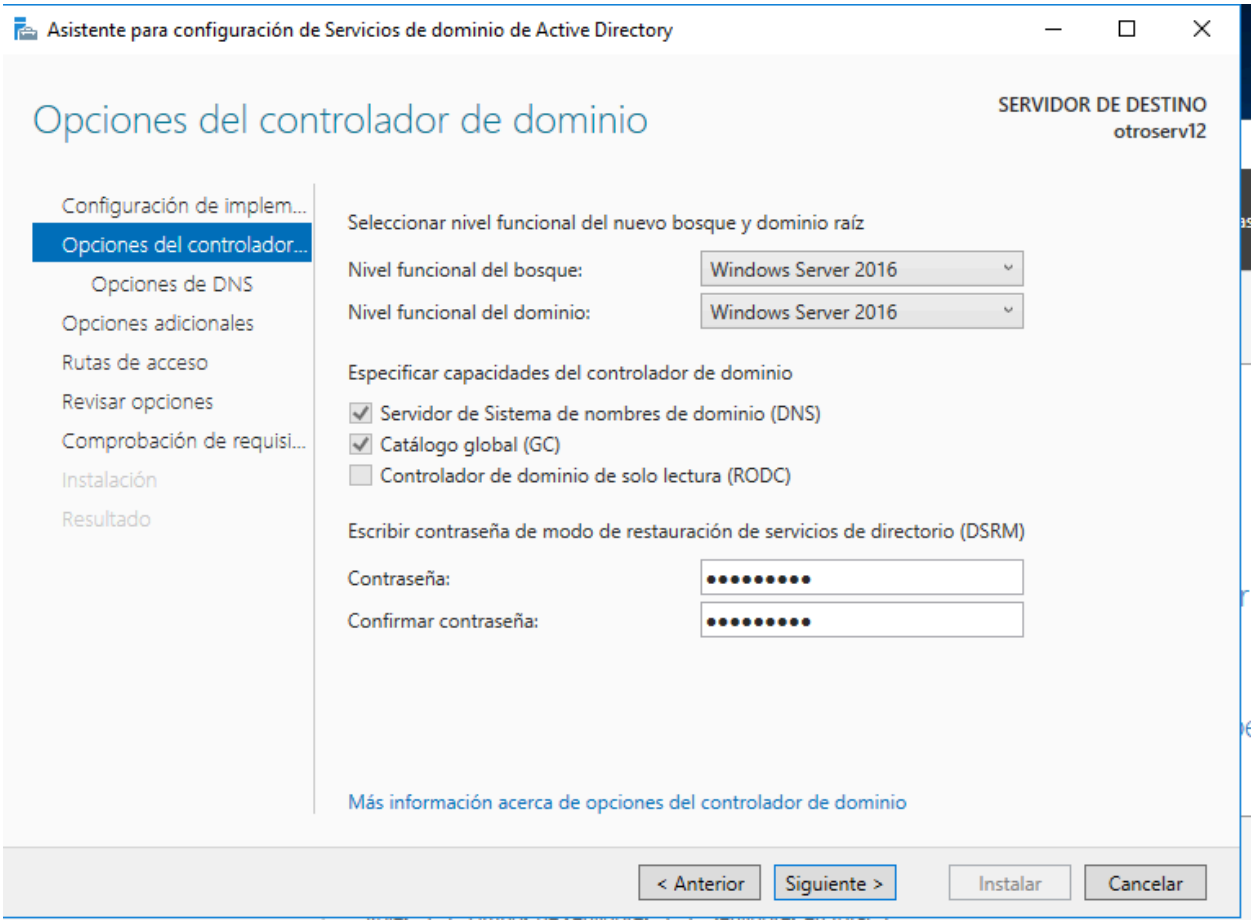
Asistente para configuración de Servicios de dominio de Active Directory
Opciones del controlador de dominio
SERVIDOR DE DESTINO
otroserv12
Configuración de implem...
Opciones del controlador...
Opciones de DNS
Opciones adicionales
Rutas de acceso
Revisar opciones
Comprobación de requisi...
Instalación
Resultado
Seleccionar nivel funcional del nuevo bosque y dominio raíz
Nivel funcional del bosque:
Windows Server 2016
Nivel funcional del dominio:
Windows Server 2016
Especificar capacidades del controlador de dominio
Servidor de Sistema de nombres de dominio (DNS)
Catálogo global (GC)
Controlador de dominio de solo lectura (RODC)
Escribir contraseña de modo de restauración de servicios de directorio (DSRM)
Contraseña:
Confirmar contraseña:
Más información acerca de opciones del controlador de dominio
< Anterior
Siguiente >
Instalar
Cancelar

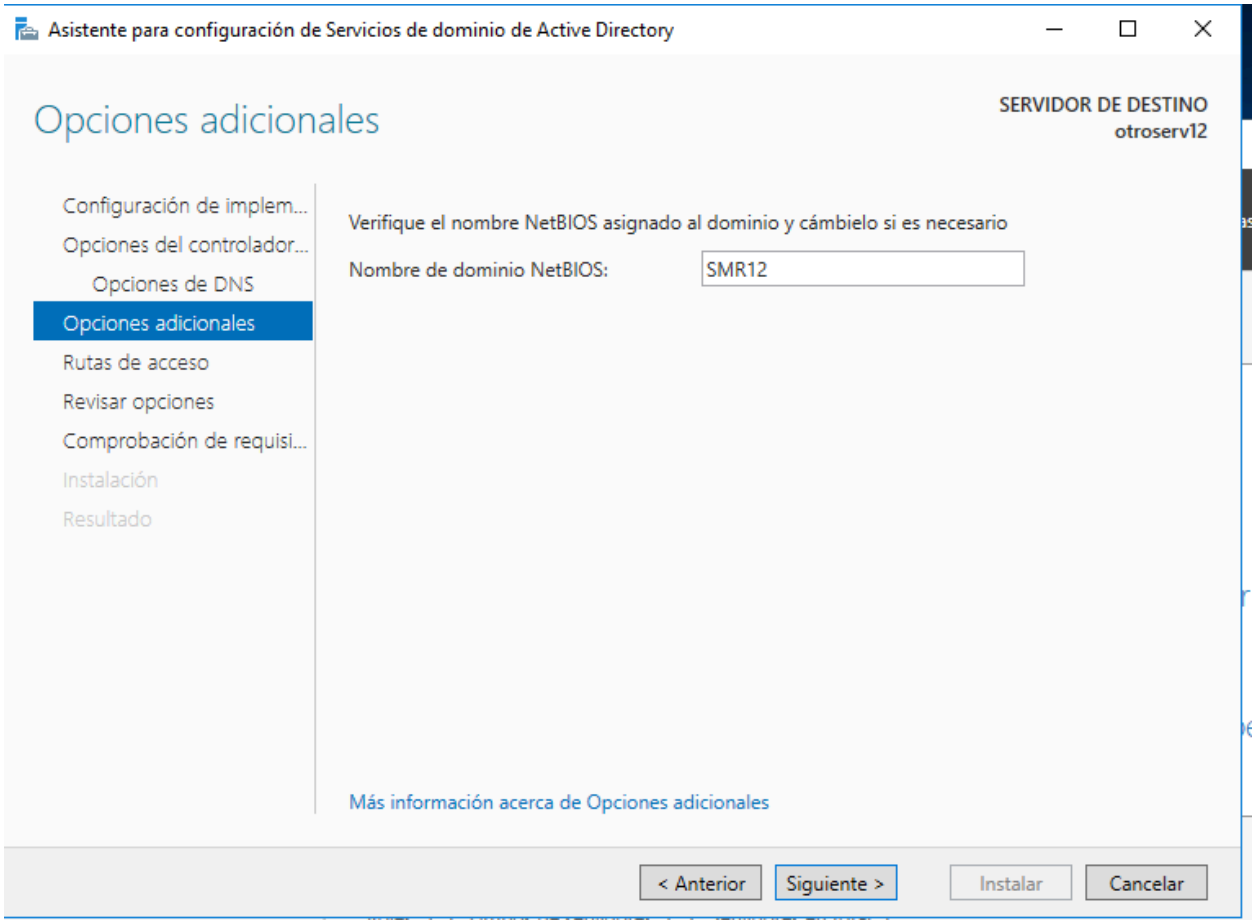
Asistente para configuración de Servicios de dominio de Active Directory
Opciones adicionales
SERVIDOR DE DESTINO
otroserv12
Configuración de implem...
Opciones del controlador...
Opciones de DNS
Opciones adicionales
Rutas de acceso
Revisar opciones
Comprobación de requisi...
Instalación
Resultado
Verifique el nombre NetBIOS asignado al dominio y cámbielo si es necesario
Nombre de dominio NetBIOS:
SMR12
Más información acerca de Opciones adicionales
< Anterior
Siguiente >
Instalar
Cancelar

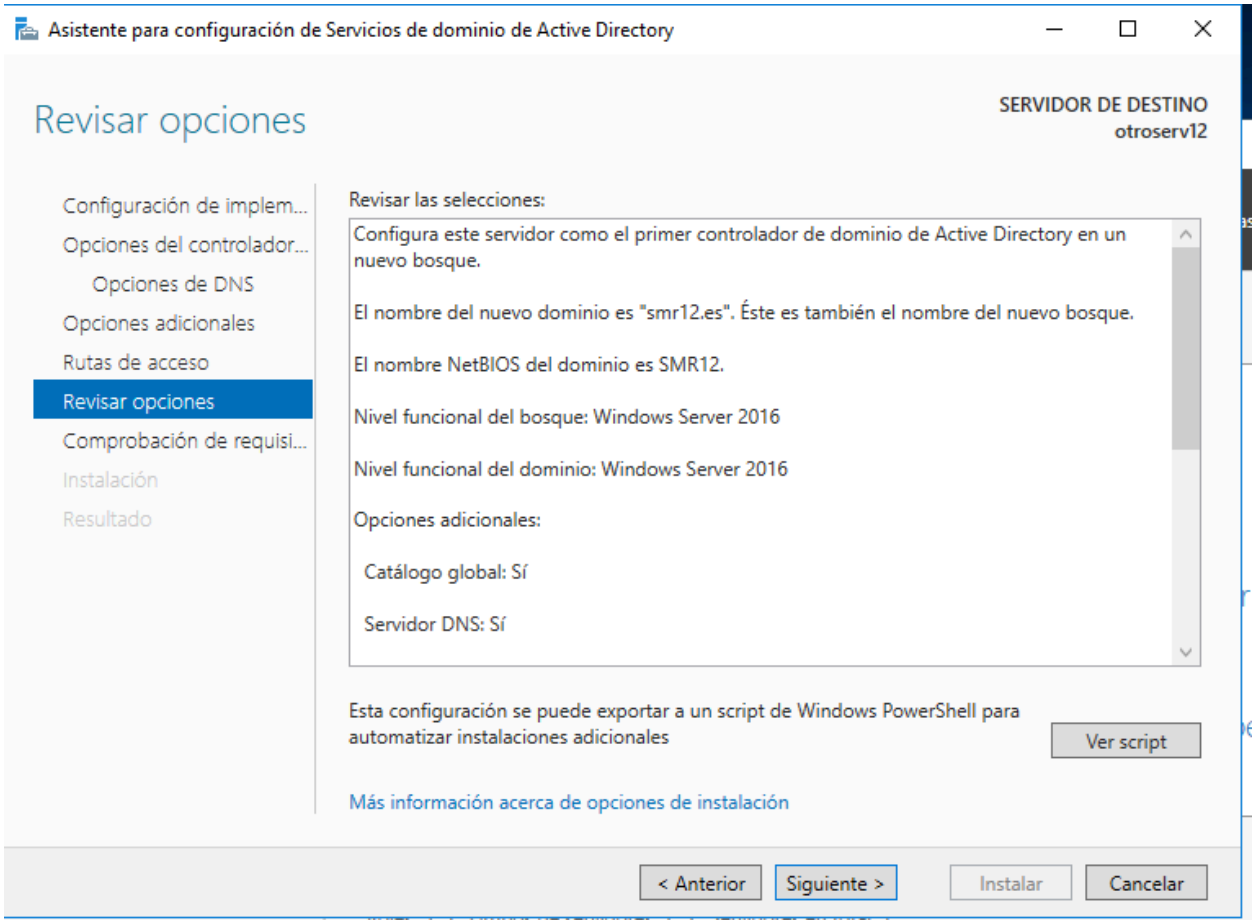
Asistente para configuración de Servicios de dominio de Active Directory
Revisar opciones
SERVIDOR DE DESTINO
otroserv12
Configuración de implem...
Opciones del controlador...
Opciones de DNS
Opciones adicionales
Rutas de acceso
Revisar opciones
Comprobación de requisi...
Instalación
Resultado
Revisar las selecciones:
Configura este servidor como el primer controlador de dominio de Active Directory en un nuevo bosque.
El nombre del nuevo dominio es "smr12.es". Éste es también el nombre del nuevo bosque.
El nombre NetBIOS del dominio es SMR12.
Nivel funcional del bosque: Windows Server 2016
Nivel funcional del dominio: Windows Server 2016
Opciones adicionales:
Catálogo global: Sí
Servidor DNS: Sí
Esta configuración se puede exportar a un script de Windows PowerShell para automatizar instalaciones adicionales
Ver script
Más información acerca de opciones de instalación
< Anterior
Siguiente >
Instalar
Cancelar

4. Crear en el nuevo dominio smrXX.es una unidad organizativa llamada alumnos y dentro de ella crea un grupo llamado alumnos.

En **Administrador del servidor - Herramientas - Usuarios y equipos de Active Directory** hacemos click derecho sobre el dominio y pulsamos **Nuevo - Unidad organizativa** y creamos **alumnos**, luego dentro de alumnos creamos el grupo **alumnos,** para ello pulsamos botón derecho sobre la unidad organizativa **alumnos** y le damos a **Nuevo - Grupo** y creamos alumnos.

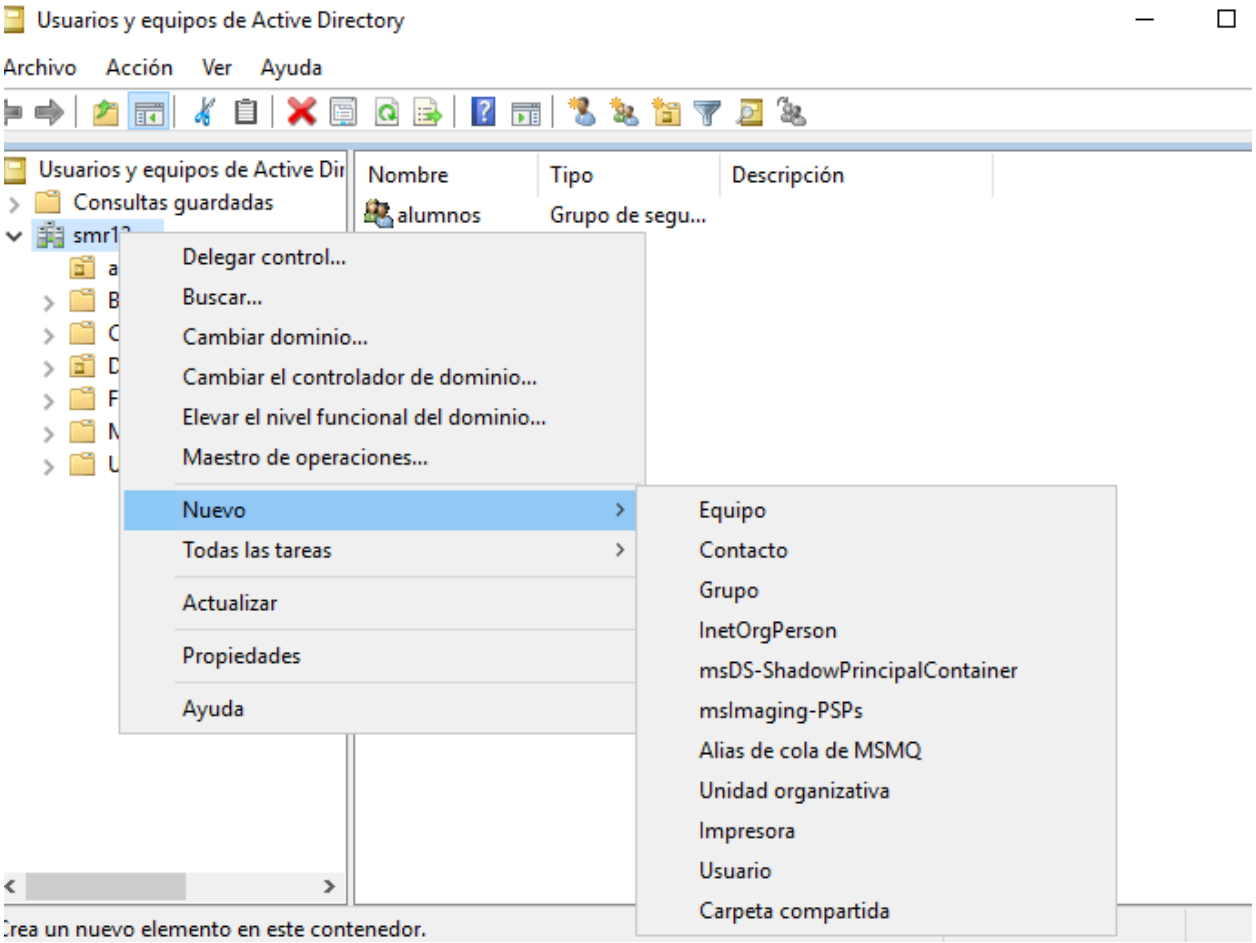

5. Dentro de la unidad organizativa alumnos crea un alumno con tu nombre que pueda acceder desde cualquier equipo, a cualquier hora y que pertenezca al grupo alumnos.

Ahora dentro de la unidad organizativa alumnos creamos el usuario, en mi caso con mis datos y lo agregamos al grupo **alumnos**

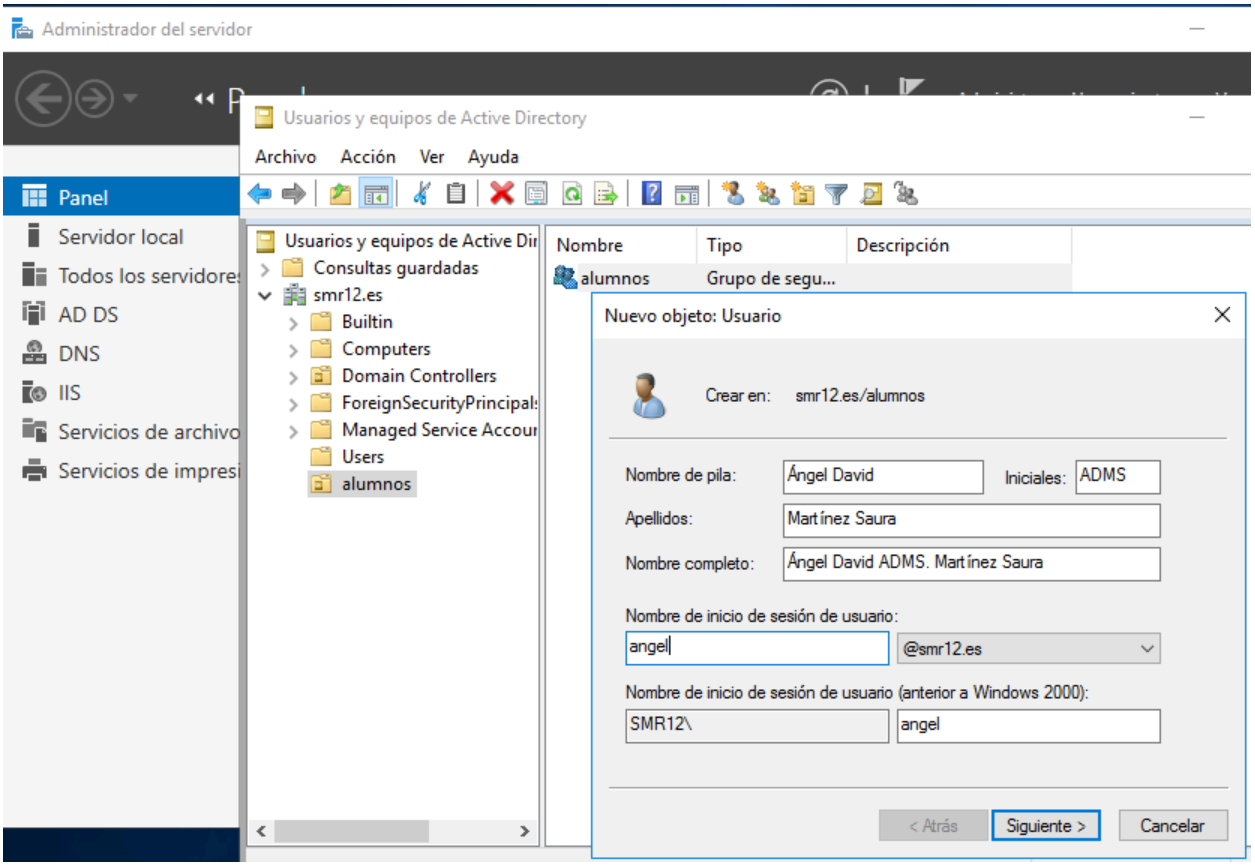

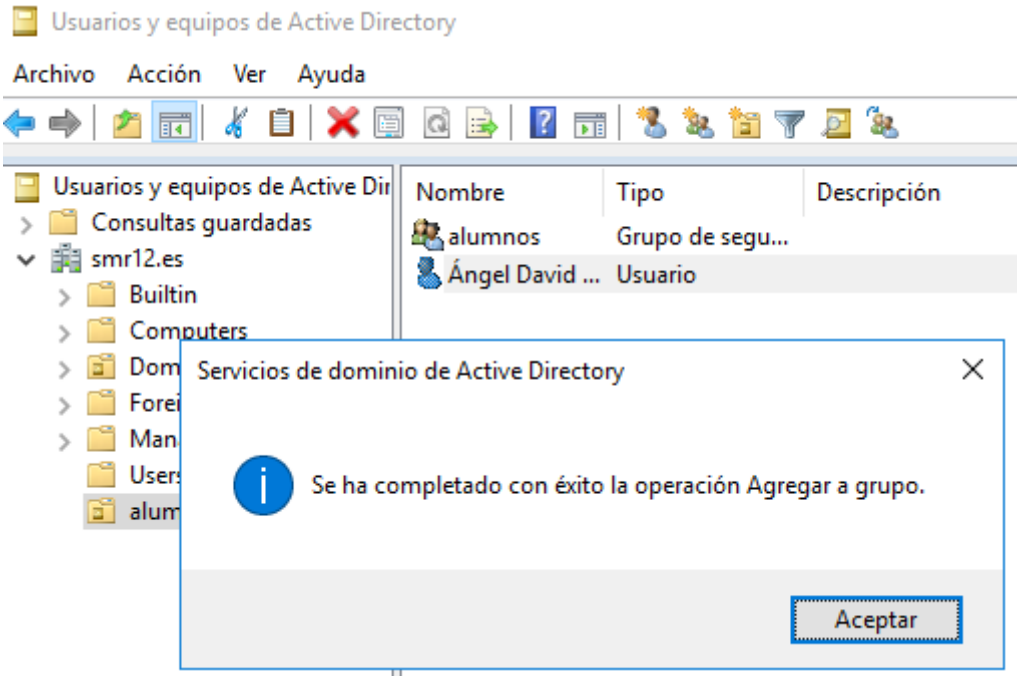

6. Accede al administrador DNS del servidor otroservXX y crea un reenviador condicional con la ip del otro servidor 2016servXX.

Para el Panel del Administrador del servidor le damos a **Herramientas - DNS**

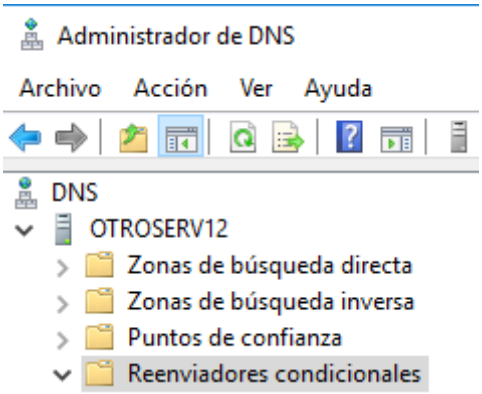

En **Reenviadores condicionales** pulsamos botón derecho **Nuevo reenviador condicional…**

Ponemos el nombre del dominio al que queremos conectar, en este caso desde **smr12.es** vamos a conectar con **dominio12.com** por lo que ponemos el nombre del dominio y su correspondiente dirección IP (Aunque salva el aspa luego conecta sin problemas)

Marcamos la pestaña **Almacenar este reenviador condicional en Active Directory y replicarlo como sigue:**
Todos los servidores DNS en este bosque.

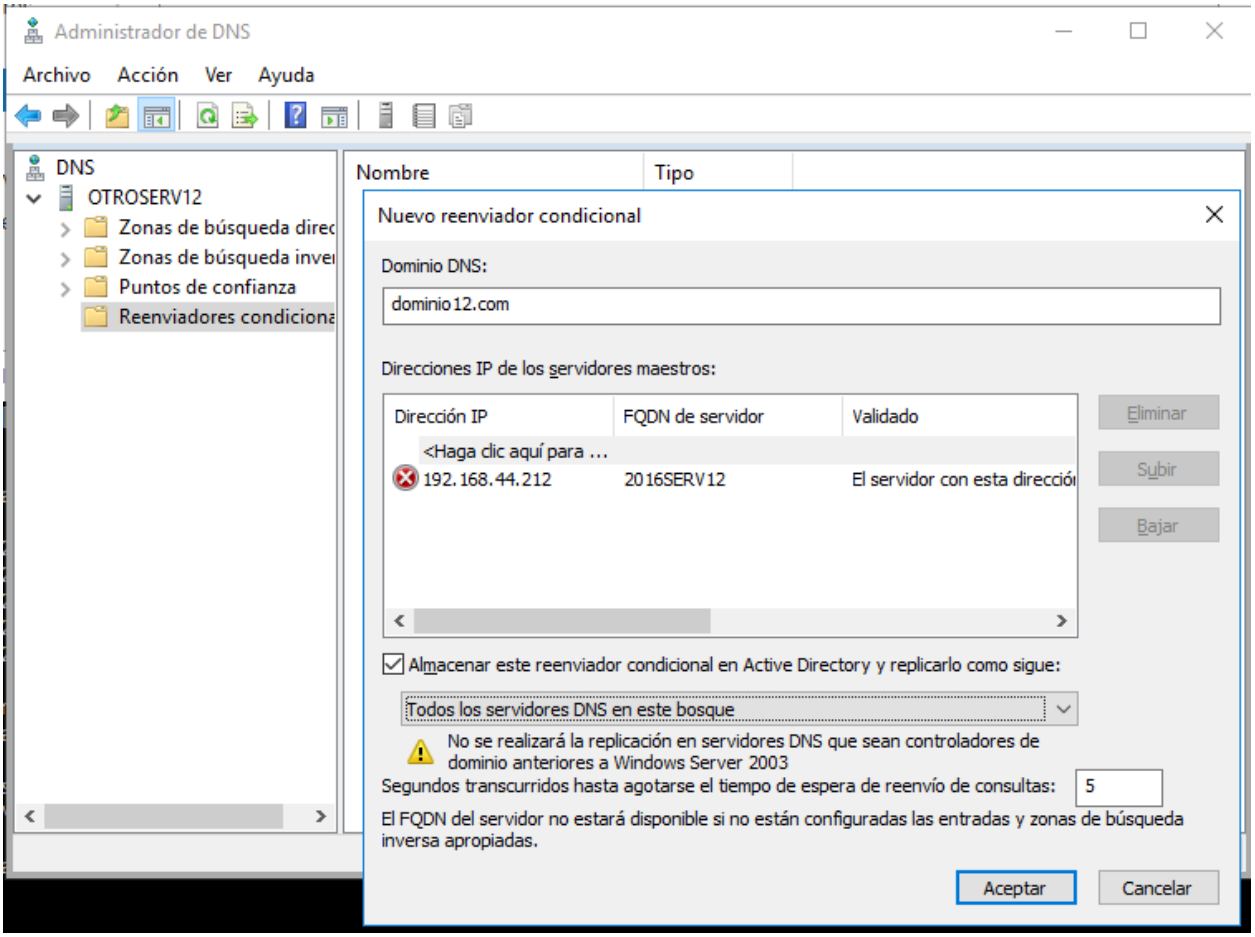

7. Accede al administrador DNS del servidor 2016servXX y crea un reenviador condicional con la ip del servidor otroservXX.

Hacemos lo mismo que el paso anterior pero a la inversa

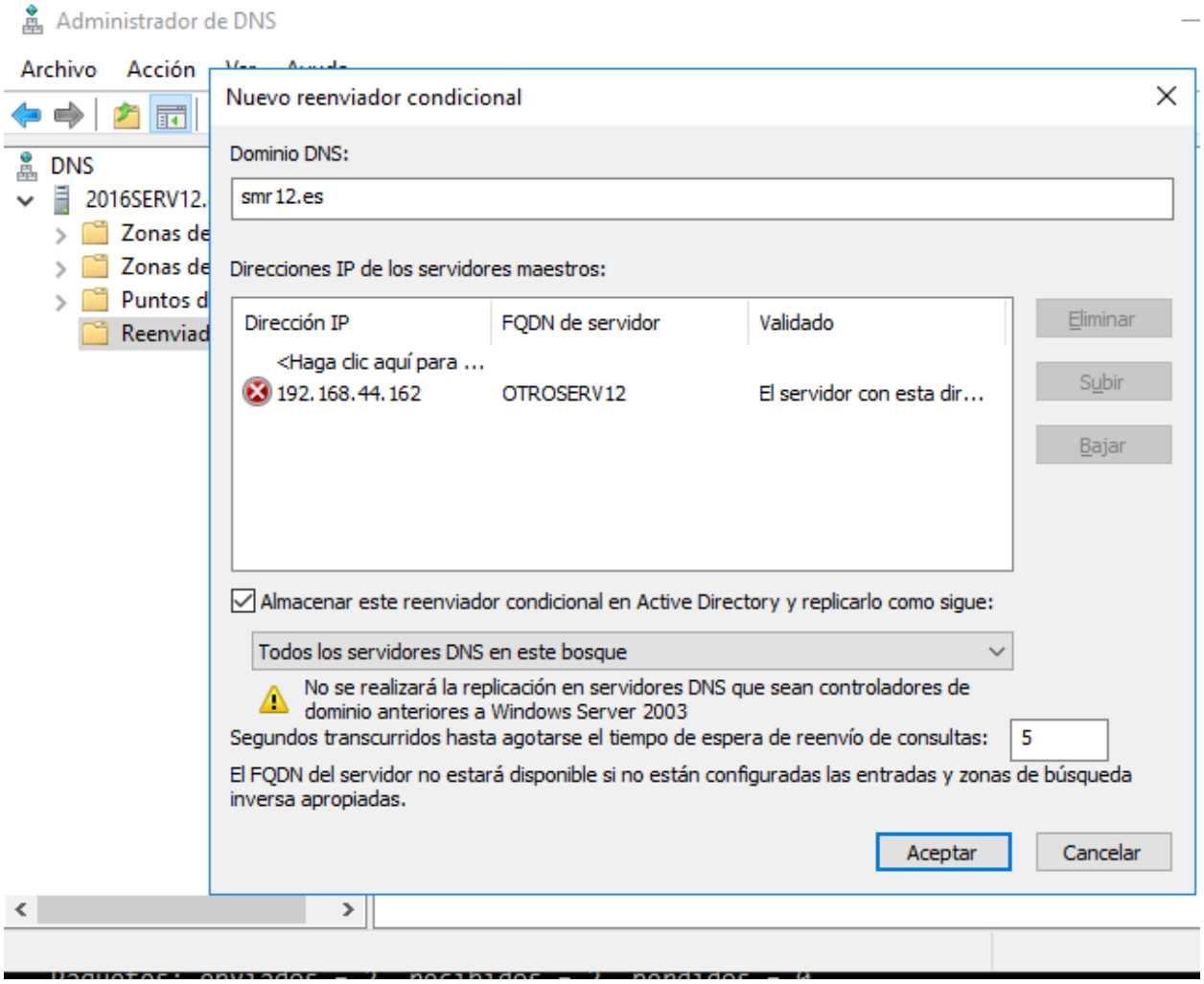

8. Accede a la herramienta Dominios y Confianzas de active directory en el servidor otroservXX y crea una relación de confianza bidireccional entre los dominios dominioXX.com y smrXX.es

Desde el Panel del **Administrador del servidor - Herramientas - Dominios y confianzas de Active Directory**

Le damos a botón derecho sobre el dominio **Propiedades - Confianza** y le damos al botón **Nueva confianza…**

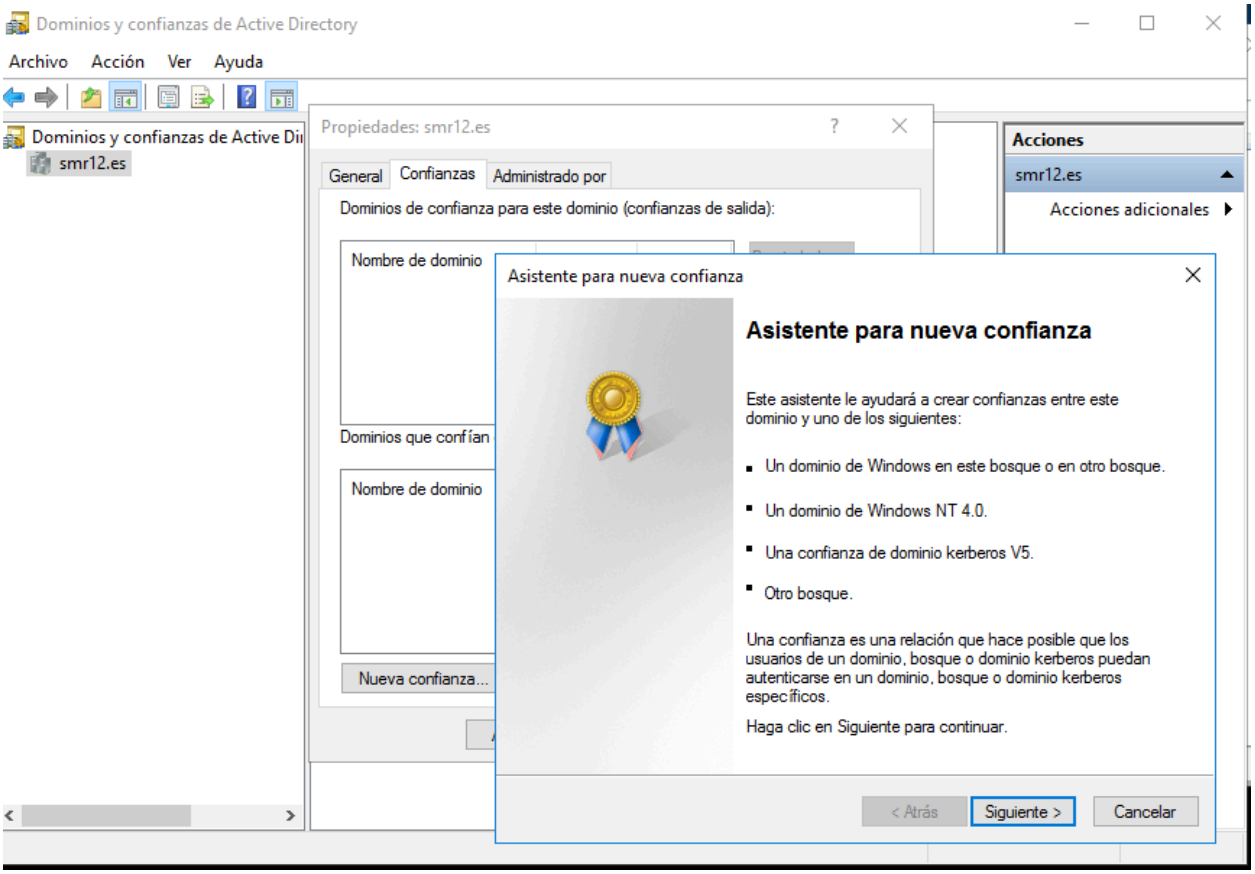
Dominios y confianzas de Active Directory
Archivo Acción Ver Ayuda
Dominios y confianzas de Active Di
smr12.es
Propiedades: smr12.es
General Confianzas Administrado por
Dominios de confianza para este dominio (confianzas de salida):
Nombre de dominio
Dominios que confían
Nombre de dominio
Nueva confianza...
Acciones
smr12.es
Acciones adicionales
Asistente para nueva confianza
Asistente para nueva confianza
Este asistente le ayudará a crear confianzas entre este dominio y uno de los siguientes:
Un dominio de Windows en este bosque o en otro bosque.
Un dominio de Windows NT 4.0.
Una confianza de dominio kerberos V5.
Otro bosque.
Una confianza es una relación que hace posible que los usuarios de un dominio, bosque o dominio kerberos puedan autenticarse en un dominio, bosque o dominio kerberos específicos.
Haga clic en Siguiente para continuar.
< Atrás
Siguiente >
Cancelar

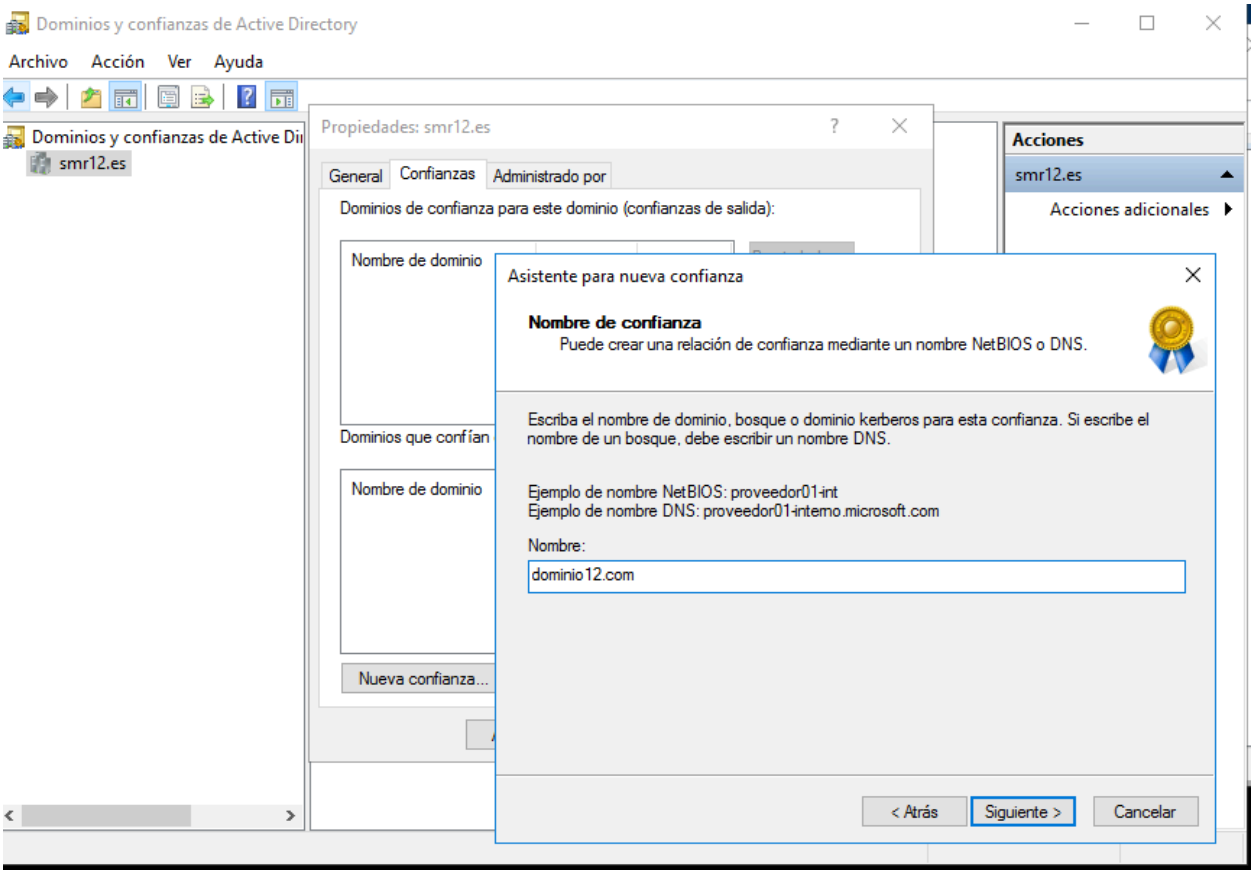
Dominios y confianzas de Active Directory
Archivo Acción Ver Ayuda
Dominios y confianzas de Active Di
smr12.es
Propiedades: smr12.es
General Confianzas Administrado por
Dominios de confianza para este dominio (confianzas de salida):
Nombre de dominio
Dominios que confían
Nombre de dominio
Nueva confianza...
Acciones
smr12.es
Acciones adicionales
Asistente para nueva confianza
Nombre de confianza
Puede crear una relación de confianza mediante un nombre NetBIOS o DNS.
Escriba el nombre de dominio, bosque o dominio kerberos para esta confianza. Si escribe el nombre de un bosque, debe escribir un nombre DNS.
Ejemplo de nombre NetBIOS: proveedor01-int
Ejemplo de nombre DNS: proveedor01-interno.microsoft.com
Nombre:
dominio12.com
< Atrás
Siguiente >
Cancelar

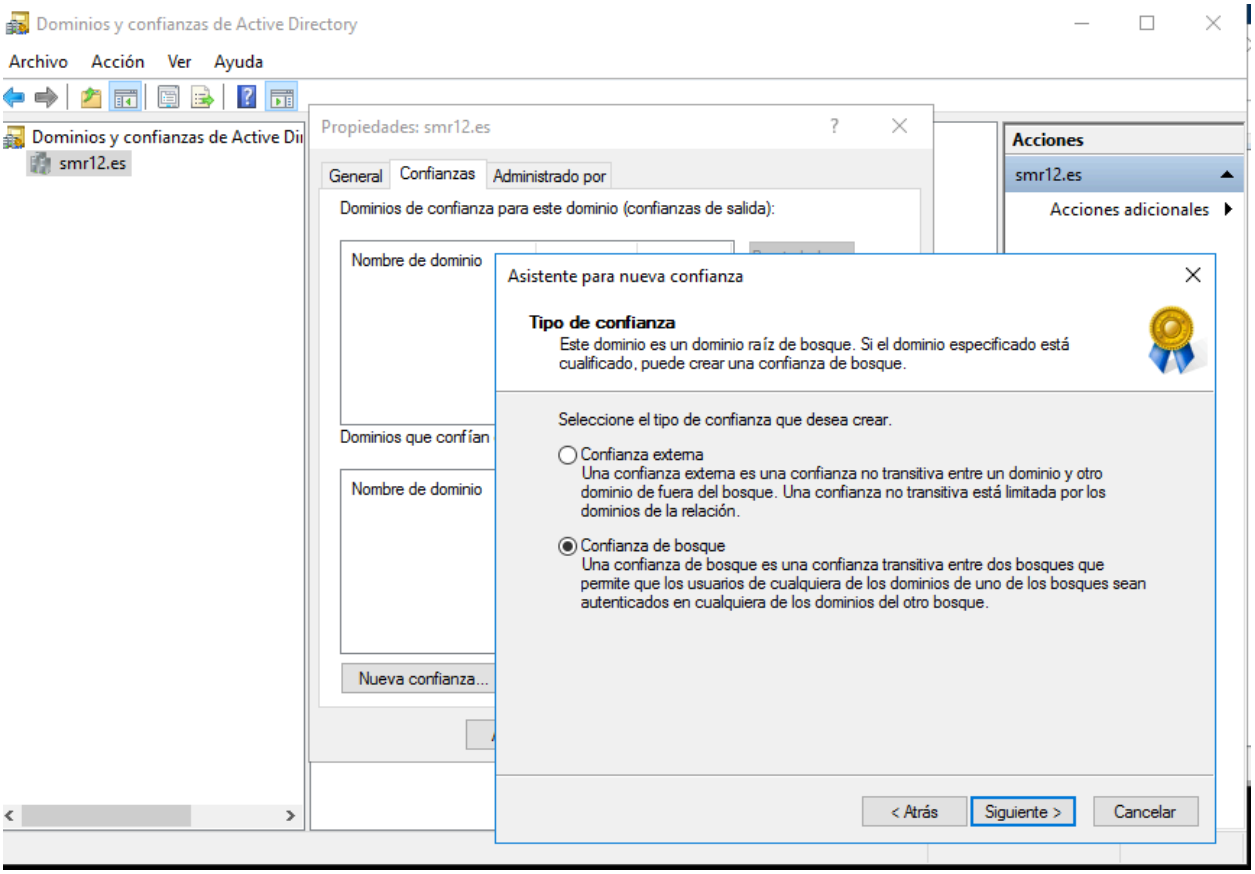
Dominios y confianzas de Active Directory
Archivo Acción Ver Ayuda
Dominios y confianzas de Active Di
smr12.es
Propiedades: smr12.es
General Confianzas Administrado por
Dominios de confianza para este dominio (confianzas de salida):
Nombre de dominio
Dominios que confían
Nombre de dominio
Nueva confianza...
Acciones
smr12.es
Acciones adicionales
Asistente para nueva confianza
Tipo de confianza
Este dominio es un dominio raíz de bosque. Si el dominio especificado está cualificado, puede crear una confianza de bosque.
Seleccione el tipo de confianza que desea crear.
Confianza externa
Una confianza externa es una confianza no transitiva entre un dominio y otro dominio de fuera del bosque. Una confianza no transitiva está limitada por los dominios de la relación.
Confianza de bosque
Una confianza de bosque es una confianza transitiva entre dos bosques que permite que los usuarios de cualquiera de los dominios de uno de los bosques sean autenticados en cualquiera de los dominios del otro bosque.
< Atrás
Siguiente >
Cancelar

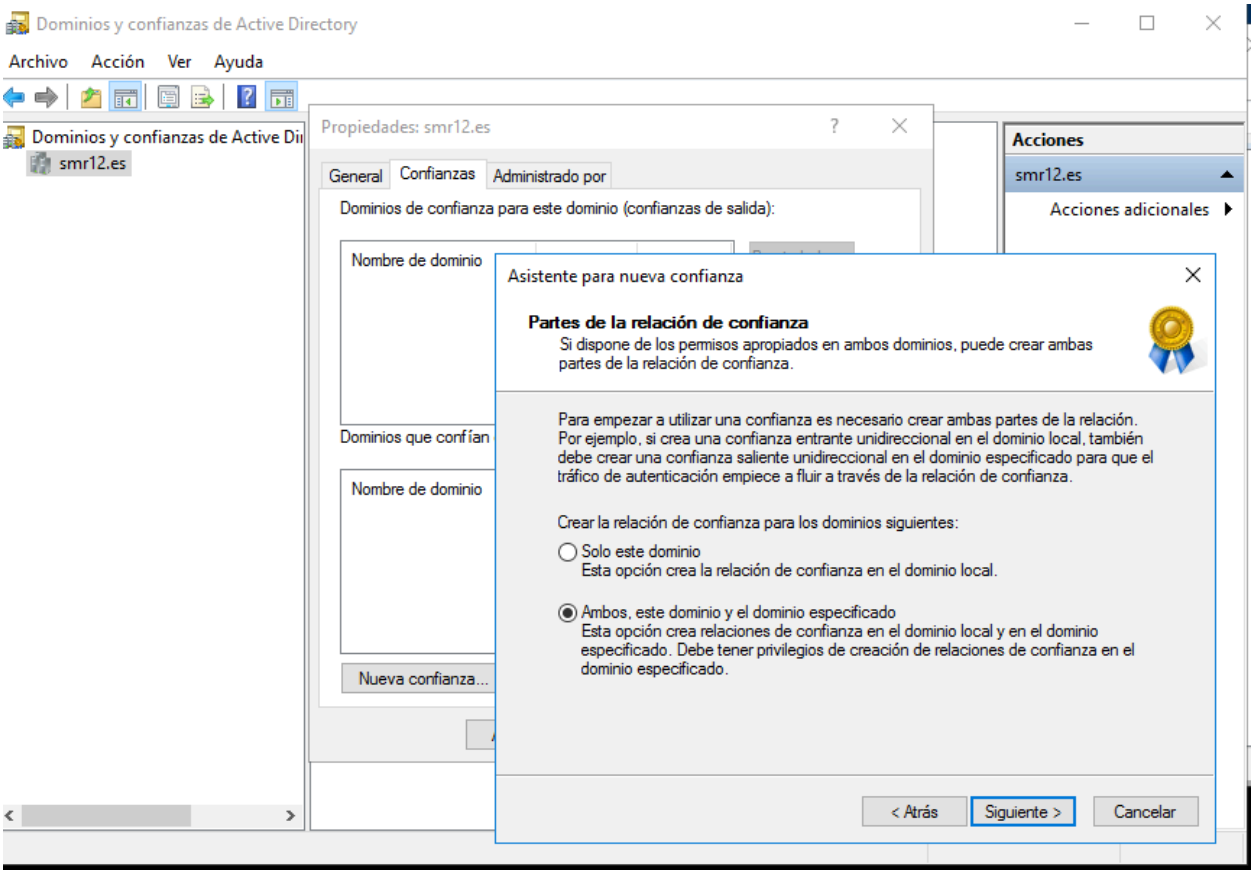
Dominios y confianzas de Active Directory
Archivo Acción Ver Ayuda
Dominios y confianzas de Active Di
smr12.es
Propiedades: smr12.es
General Confianzas Administrado por
Dominios de confianza para este dominio (confianzas de salida):
Nombre de dominio
Dominios que confían
Nombre de dominio
Nueva confianza...
Acciones
smr12.es
Acciones adicionales
Asistente para nueva confianza
Partes de la relación de confianza
Si dispone de los permisos apropiados en ambos dominios, puede crear ambas partes de la relación de confianza.
Para empezar a utilizar una confianza es necesario crear ambas partes de la relación. Por ejemplo, si crea una confianza entrante unidireccional en el dominio local, también debe crear una confianza saliente unidireccional en el dominio especificado para que el tráfico de autenticación empiece a fluir a través de la relación de confianza.
Crear la relación de confianza para los dominios siguientes:
Solo este dominio
Esta opción crea la relación de confianza en el dominio local.
Ambos, este dominio y el dominio especificado
Esta opción crea relaciones de confianza en el dominio local y en el dominio especificado. Debe tener privilegios de creación de relaciones de confianza en el dominio especificado.
< Atrás
Siguiente >
Cancelar

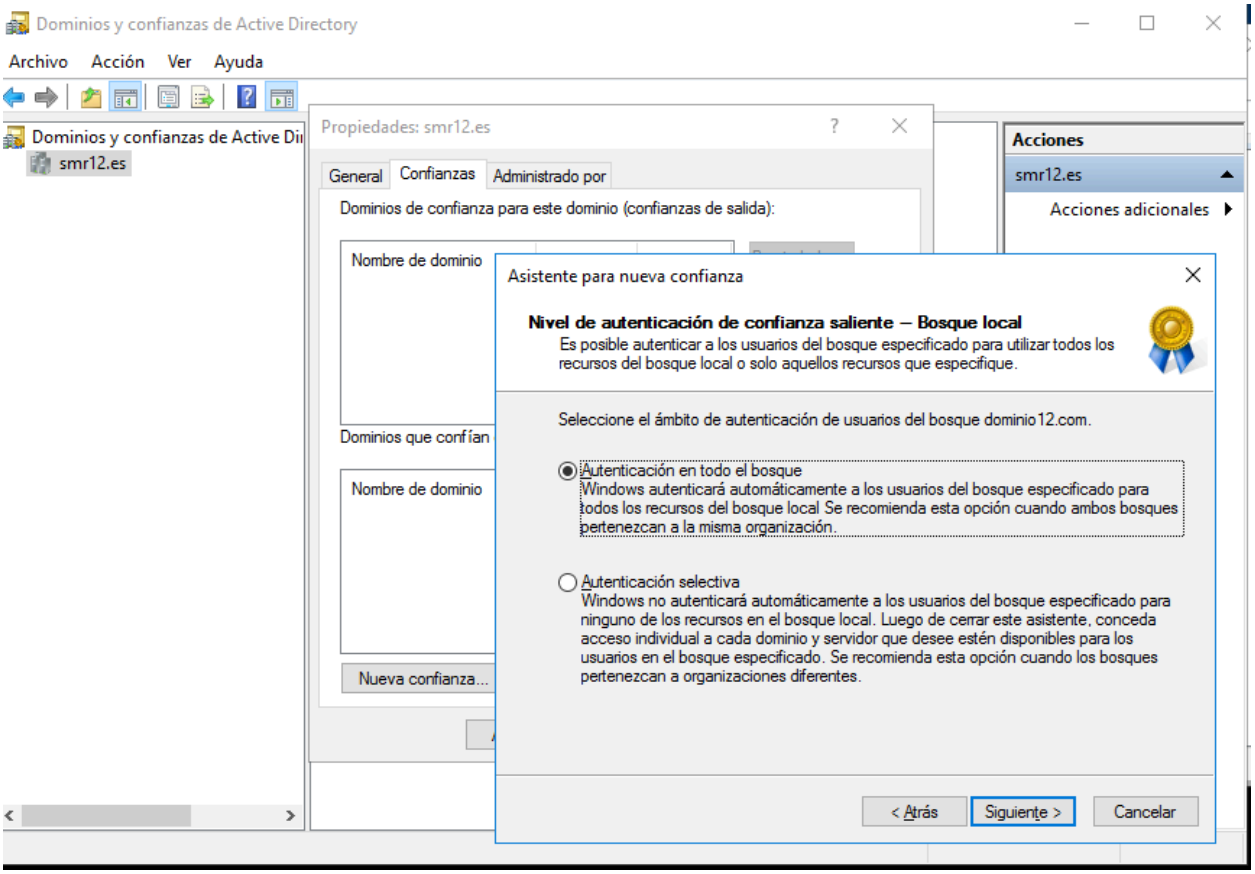
Dominios y confianzas de Active Directory
Archivo Acción Ver Ayuda
Dominios y confianzas de Active Di
smr12.es
Propiedades: smr12.es
General Confianzas Administrado por
Dominios de confianza para este dominio (confianzas de salida):
Nombre de dominio
Dominios que confían
Nombre de dominio
Nueva confianza...
Acciones
smr12.es
Acciones adicionales
Asistente para nueva confianza
Nivel de autenticación de confianza saliente – Bosque local
Es posible autenticar a los usuarios del bosque especificado para utilizar todos los recursos del bosque local o solo aquellos recursos que especifique.
Seleccione el ámbito de autenticación de usuarios del bosque dominio12.com.
Autenticación en todo el bosque
Windows autenticará automáticamente a los usuarios del bosque especificado para todos los recursos del bosque local Se recomienda esta opción cuando ambos bosques pertenezcan a la misma organización.
Autenticación selectiva
Windows no autenticará automáticamente a los usuarios del bosque especificado para ninguno de los recursos en el bosque local. Luego de cerrar este asistente, conceda acceso individual a cada dominio y servidor que desee estén disponibles para los usuarios en el bosque especificado. Se recomienda esta opción cuando los bosques pertenezcan a organizaciones diferentes.
< Atrás
Siguiente >
Cancelar

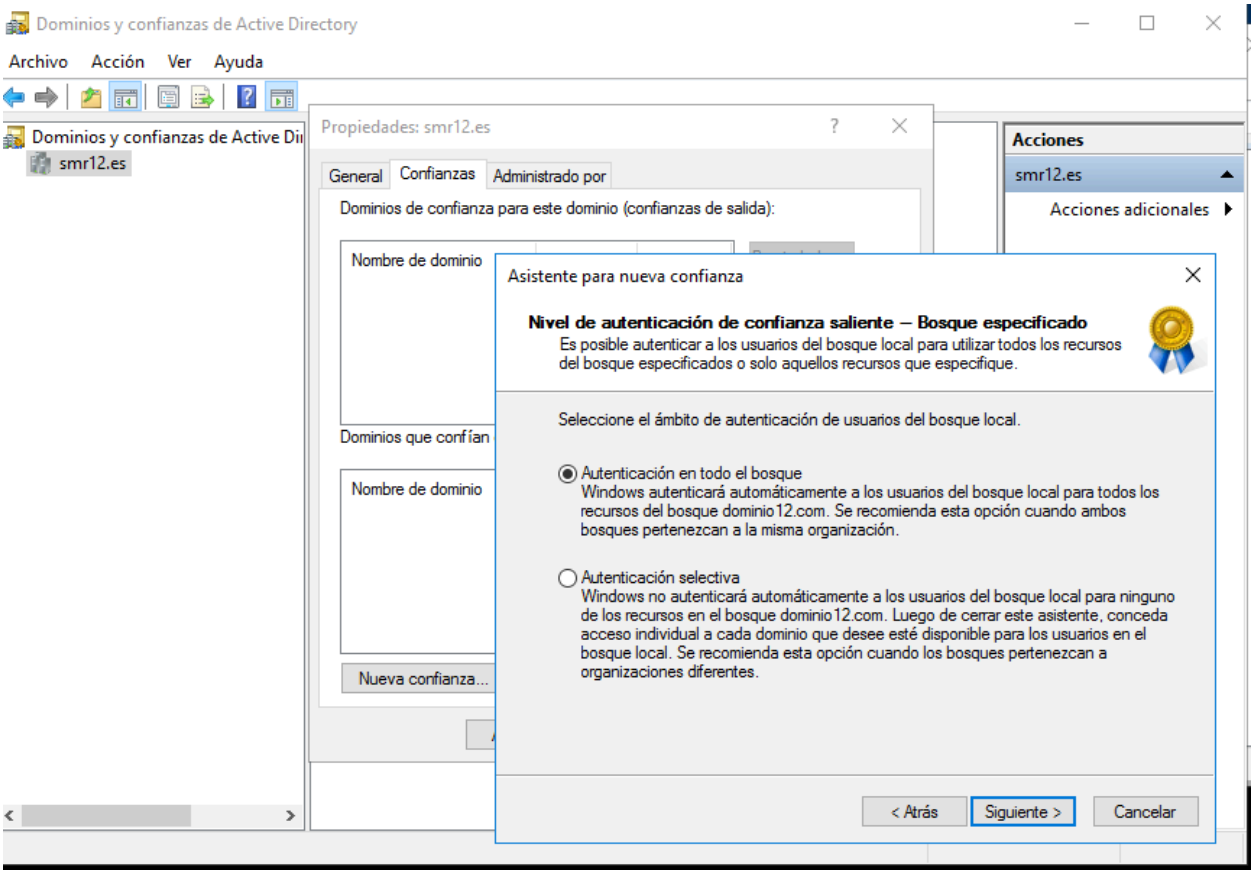
Dominios y confianzas de Active Directory
Archivo Acción Ver Ayuda
Dominios y confianzas de Active Di
smr12.es
Propiedades: smr12.es
General Confianzas Administrado por
Dominios de confianza para este dominio (confianzas de salida):
Nombre de dominio
Dominios que confían
Nombre de dominio
Nueva confianza...
Acciones
smr12.es
Acciones adicionales
Asistente para nueva confianza
Nivel de autenticación de confianza saliente – Bosque especificado
Es posible autenticar a los usuarios del bosque local para utilizar todos los recursos del bosque especificados o solo aquellos recursos que especifique.
Seleccione el ámbito de autenticación de usuarios del bosque local.
Autenticación en todo el bosque
Windows autenticará automáticamente a los usuarios del bosque local para todos los recursos del bosque dominio12.com. Se recomienda esta opción cuando ambos bosques pertenezcan a la misma organización.
Autenticación selectiva
Windows no autenticará automáticamente a los usuarios del bosque local para ninguno de los recursos en el bosque dominio12.com. Luego de cerrar este asistente, conceda acceso individual a cada dominio que desee esté disponible para los usuarios en el bosque local. Se recomienda esta opción cuando los bosques pertenezcan a organizaciones diferentes.
< Atrás
Siguiente >
Cancelar

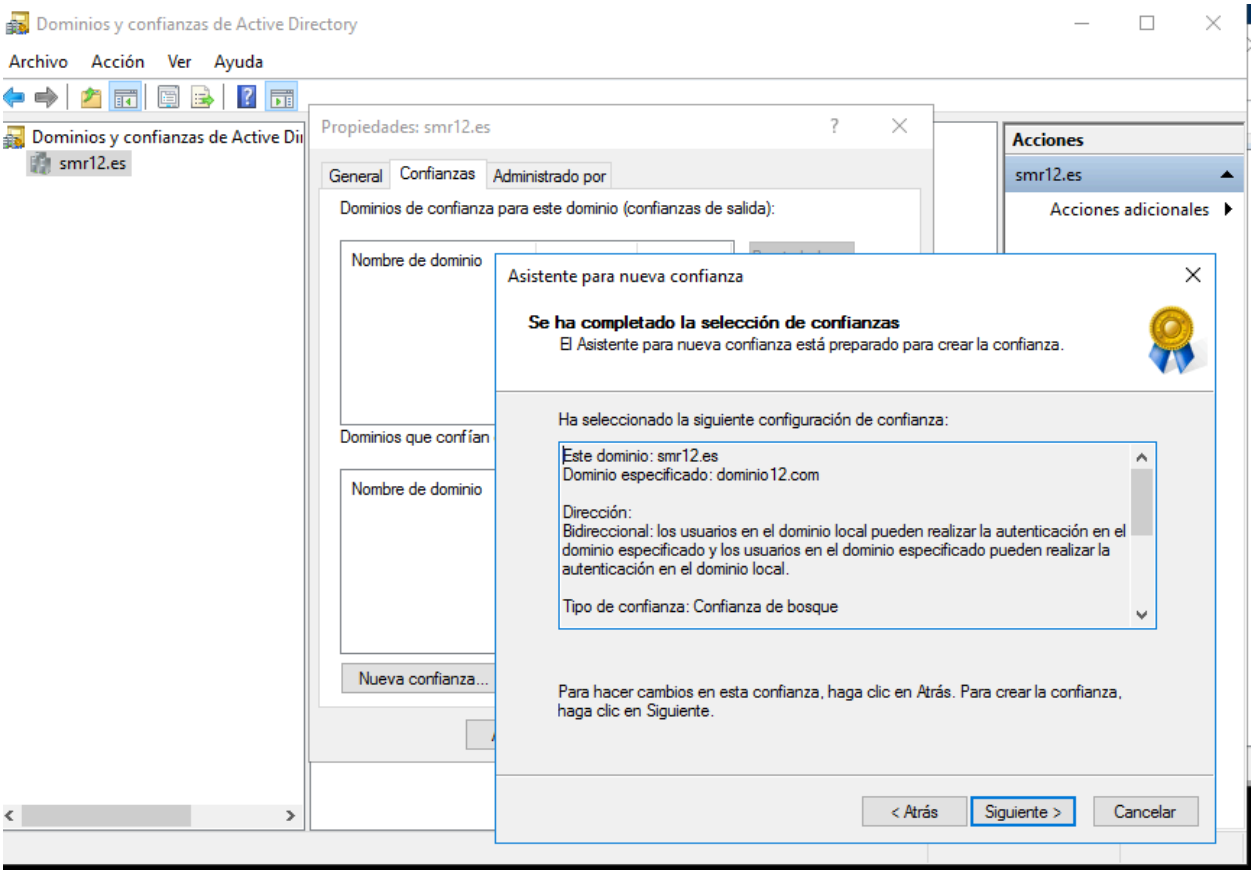
Dominios y confianzas de Active Directory
Archivo Acción Ver Ayuda
Dominios y confianzas de Active Di
smr12.es
Propiedades: smr12.es
General Confianzas Administrado por
Dominios de confianza para este dominio (confianzas de salida):
Nombre de dominio
Dominios que confían
Nombre de dominio
Nueva confianza...
Acciones
smr12.es
Acciones adicionales
Asistente para nueva confianza
Se ha completado la selección de confianzas
El Asistente para nueva confianza está preparado para crear la confianza.
Ha seleccionado la siguiente configuración de confianza:
Este dominio: smr12.es
Dominio especificado: dominio12.com
Dirección:
Bidireccional: los usuarios en el dominio local pueden realizar la autenticación en el dominio especificado y los usuarios en el dominio especificado pueden realizar la autenticación en el dominio local.
Tipo de confianza: Confianza de bosque
Para hacer cambios en esta confianza, haga clic en Atrás. Para crear la confianza, haga clic en Siguiente.
< Atrás
Siguiente >
Cancelar

(Solo es necesario hacerlo con 1 ya que al ser bidireccional el otro obtiene también la confianza)

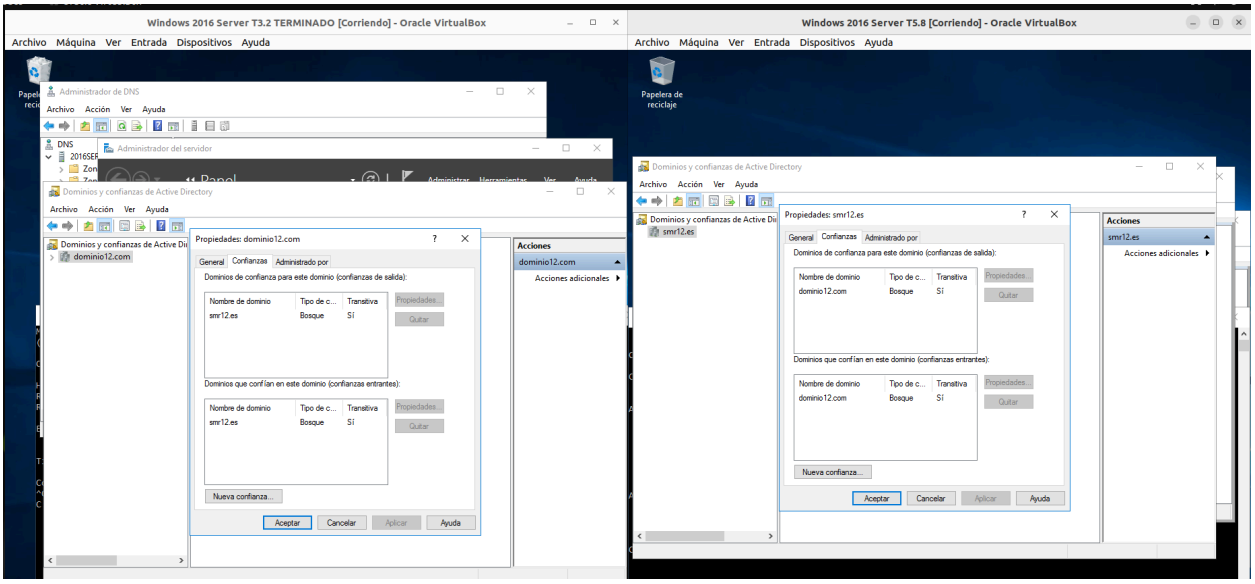

9. Comparte un recurso del servidor 2016servXX con el usuario que has creado en el ejercicio 5 y que pertenece al dominio smrXX.es.

Creamos una carpeta y debemos seleccionar la ubicación **smr12.es** y asignar el usuario **angel** con permisos de **Lectura y escritura**

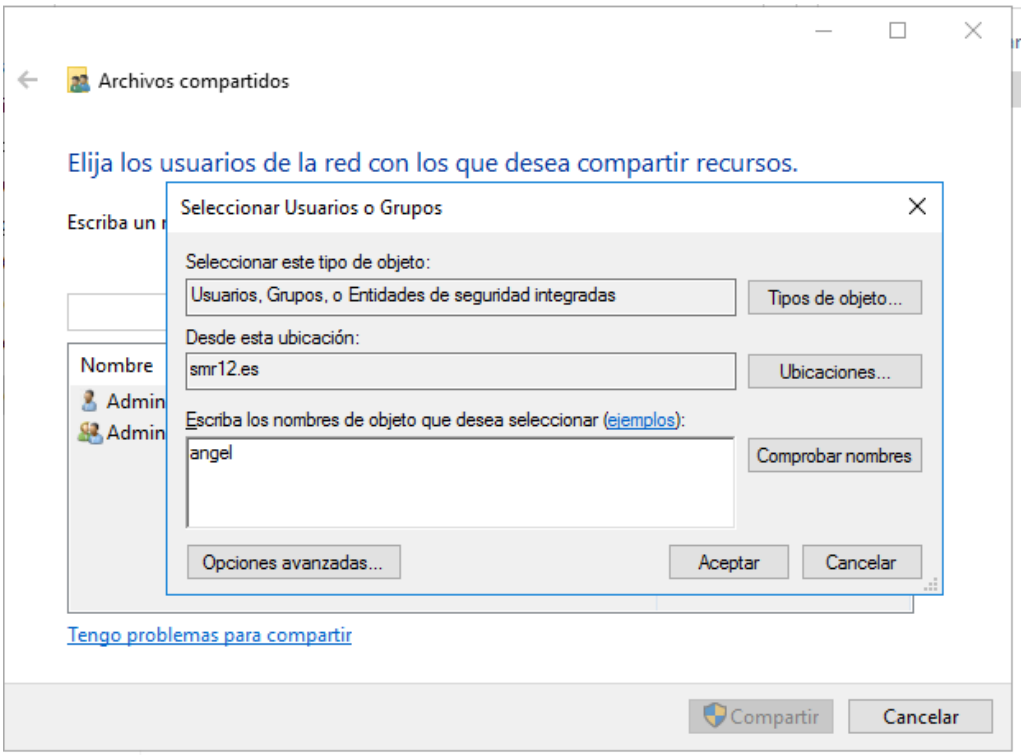

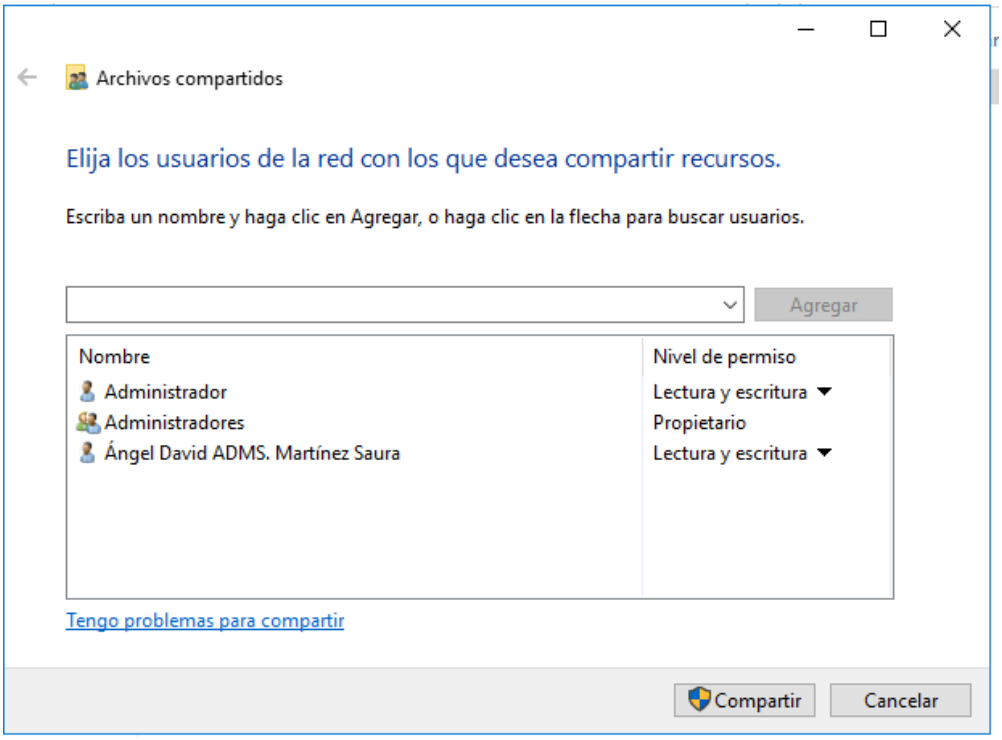

Ángel David ADMS.
Martínez Saura
Te damos la bienvenida

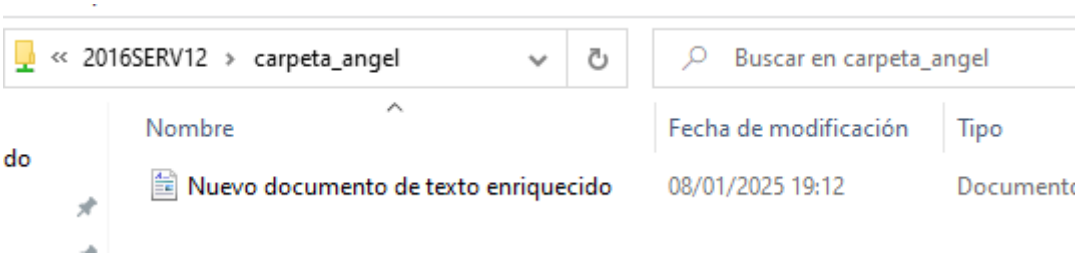
2016SERV12 › carpeta_angel
Buscar en carpeta_angel
Nombre
Fecha de modificación
Tipo
do
Nuevo documento de texto enriquecido
08/01/2025 19:12
Documento

10. Crea un recurso en tu servidor otroservXX y comparte ese recurso con un usuario del departamento de dirección del dominio dominioXX.com.

Creamos una carpeta y debemos seleccionar la ubicación **dominio12.com** y asignar el usuario **userdire01** con permisos de **Lectura y escritura**

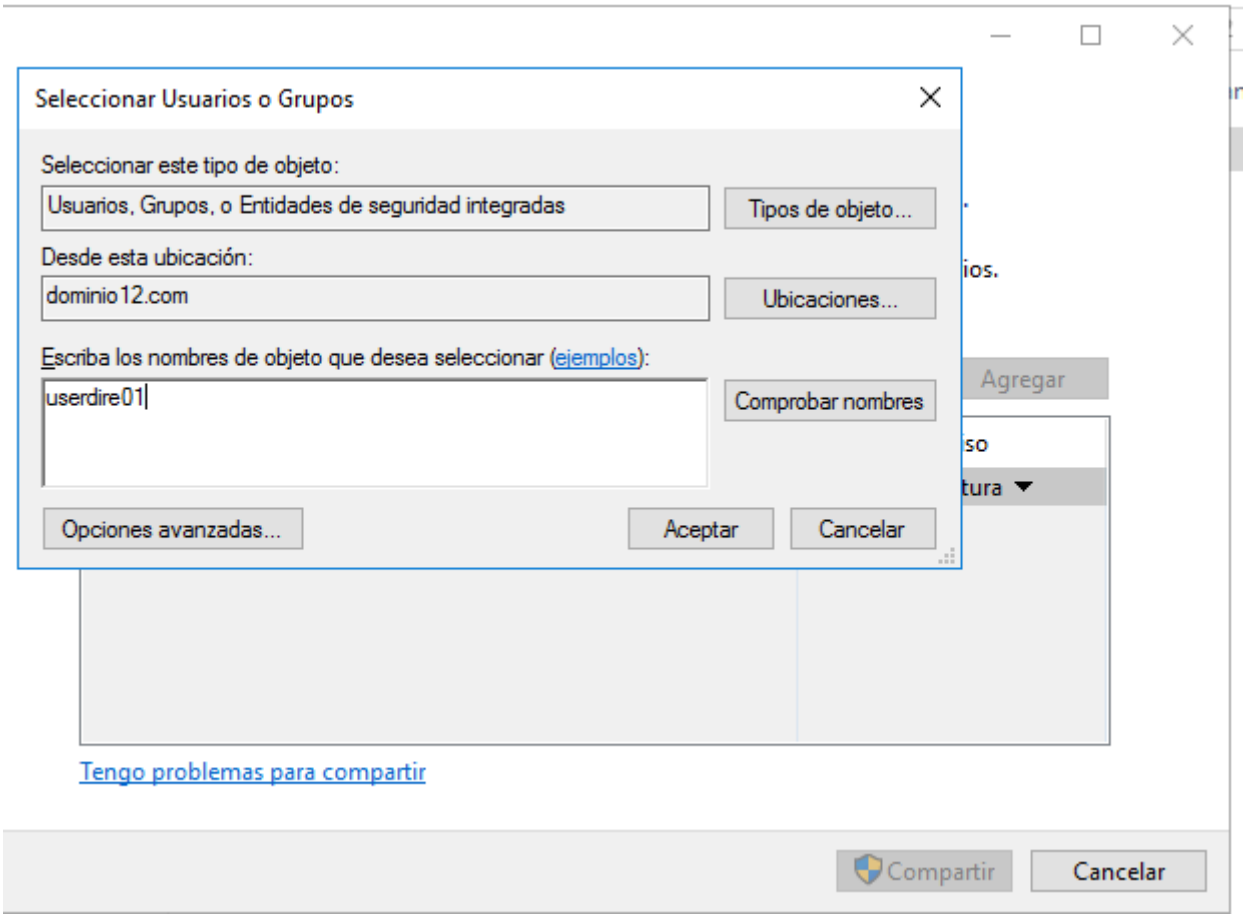

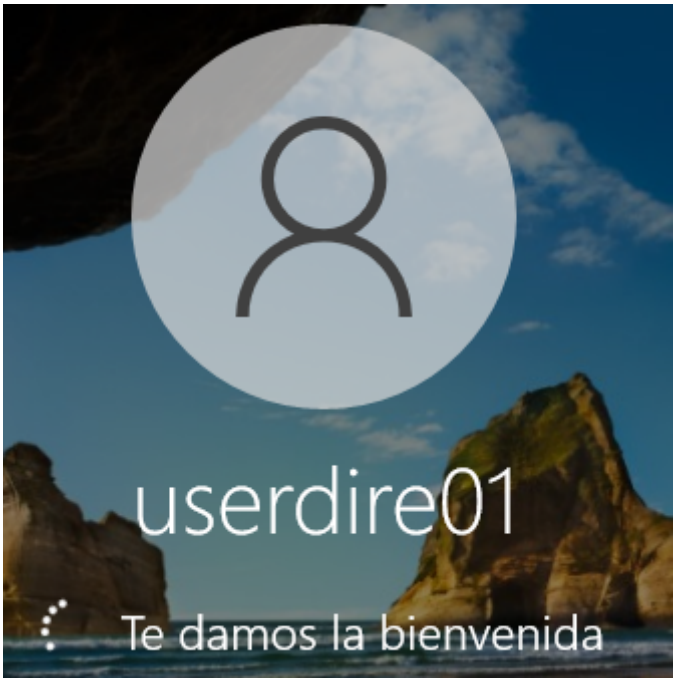
userdire01
Te damos la bienvenida

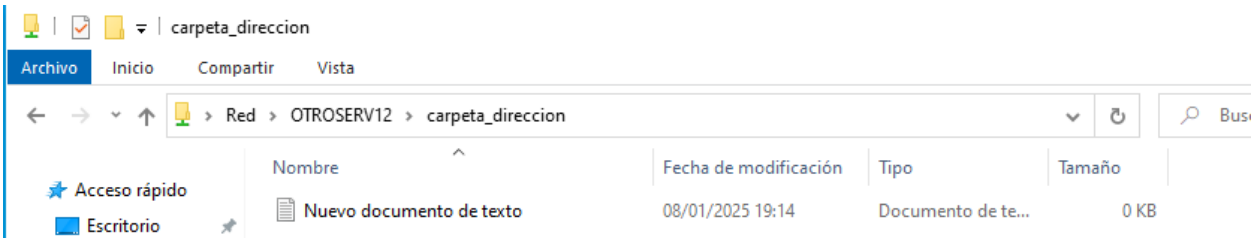
carpeta_direccion
Archivo
Inicio
Compartir
Vista
Red
OTROSERV12
carpeta_direccion
Acceso rápido
Escritorio
Nombre
Fecha de modificación
Tipo
Tamaño
Nuevo documento de texto
08/01/2025 19:14
Documento de te...
0 KB